

Με την είσοδο στο eΔΑΠΥ, ο χρήστης επιλέγει από αριστερά τις 'Ενέργειες'.

Κατόπιν, εφόσον η υποβολή είναι σε 'Κατάσταση Καταχώρησης Στοιχείων' και ο χρήστης έχει ολοκληρώσει την καταχώρηση των επισκέψεων ή/και τα παραπεμπτικά, επιλέγει από τη στήλη των ενεργειών την ενέργεια 'Φορολογικά Παραστατικά' (Εικόνα 1).

ΕΟΠΥΥ

ΔΑΠΥ Ανοικτής Περιήλαψης

✳ Αρχική Σελίδα

Συμβάσεις

✳ Εμφάνιση Συμβάσεων

Διαχείριση ΔΑΠΥ

✳ Ενέργειες

✳ Συχνές Ιατρ. Πράξεις

✳ Ενδειξη Παραμεθορίου

✳ Έλεγχος Voucher

✳ Αποδοχή Voucher

Διαχείριση Χρηστών

✳ Δημιουργία Χρήστη

✳ Πληροφορίες Χρηστών

✳ Ακύρωση Χρήστη

✳ Στοιχεία Επικοινωνίας

Ενημέρωση Στοιχείων

✳ Τραπεζ. Λογαριασμού

✳ Σημείο Υποβολής

Τρέχων Χρήστης

✳ Αλλαγή Συνθηματικού

✳ Αποσύνδεση

Στοιχεία Εγκατάστασης

Κωδικός / Επωνυμία Εγκατάστασης: [Redacted]
Υποκ/μα Εκκαθάρισης: [Redacted]

[Γραφικές Παραστάσεις Υποβολών](#)

Στοιχεία Υποβολών Εγκατάστασης

(1 of 18)

Αριθμός	Περ. Υποβολής	Κατάσταση	Ενέργειες
[Redacted]	05/2016	ΜΕ ΛΑΘΗ ΥΠΟΒΟΛΗΣ	Αποτελέσματα Ελέγχου Υποβολής, Επιστροφή σε Καταχώρηση Στοιχείων
Δ1054630	04/2016	ΣΕ ΚΑΤΑΧΩΡΗΣΗ ΣΤΟΙΧΕΙΩΝ	Εμφάνιση Ιατρικών Επισκέψεων Ολοκλήρωση Καταχώρησης, Φορολογικά Παραστατικά
[Redacted]	04/2016	ΜΗ ΕΠΙΤΥΧΗΣ ΟΛΟΚΛΗΡΩΣΗ	Αποτελέσματα Ελέγχου Υποβολής
[Redacted]	04/2016	ΣΕ ΚΑΤΑΧΩΡΗΣΗ ΣΤΟΙΧΕΙΩΝ	Εμφάνιση Ιατρικών Επισκέψεων Ολοκλήρωση Καταχώρησης, Φορολογικά Παραστατικά
[Redacted]	04/2016	ΣΕ ΚΑΤΑΧΩΡΗΣΗ ΣΤΟΙΧΕΙΩΝ	Εμφάνιση Παραρτητικών Ολοκλήρωση Καταχώρησης, Φορολογικά Παραστατικά
[Redacted]	03/2016	ΜΕ ΔΥΝΑΤΟΤΗΤΑ ΥΠΟΒΟΛΗΣ	Ψηφ. Εικόνα Φορ.Παραρτητικών Επιστροφή σε Καταχώρηση Στοιχείων, Υποβολή
[Redacted]	03/2016	ΟΛΟΚΛΗΡΩΣΗ ΚΑΤΑΧΩΡΗΣΗΣ	Εμφάνιση Παραρτητικών Παραρτητικών Έλεγχος Υποβολής Επιστροφή σε Καταχώρηση Στοιχείων, Εμφάνιση Φορολογικών Παραρτητικών
[Redacted]	03/2016	ΣΕ ΚΑΤΑΧΩΡΗΣΗ ΣΤΟΙΧΕΙΩΝ	Εμφάνιση Ιατρικών Επισκέψεων Ολοκλήρωση Καταχώρησης, Φορολογικά Παραστατικά
[Redacted]	02/2016	ΣΕ ΚΑΤΑΧΩΡΗΣΗ ΣΤΟΙΧΕΙΩΝ	Εμφάνιση Ιατρικών Επισκέψεων Ολοκλήρωση Καταχώρησης, Φορολογικά Παραστατικά
[Redacted]	02/2016	ΣΕ ΚΑΤΑΧΩΡΗΣΗ ΣΤΟΙΧΕΙΩΝ	Εμφάνιση Παραρτητικών Ολοκλήρωση Καταχώρησης, Φορολογικά Παραστατικά

(1 of 18)

Εικόνα 1.

Στην νέα οθόνη ο χρήστης καταχωρεί την 'Ημερομηνία Έκδοσης', τον 'Αρ. Φορολογικού Παραστατικού' και το 'Αιτούμενο Ποσό' και επιλέγει το κουμπί 'Εισαγωγή' (Εικόνα 2).

Το 'Αιτούμενο Ποσό' πρέπει να είναι ίσο με το ποσό που υπολογίζεται από το σύστημα για την υποβολή. Παρακαλούμε ενημερωθείτε σχετικά από την Σημείωση 2.

Εισαγωγή

A/A:	Αρ. Φορολογικού Παραστατικού	Ημ/νία Έκδοσης	Αιτούμενο Ποσό
1	12685	21/04/2016	50,00

Εικόνα 2.

Κατόπιν ο χρήστης επιλέγει το κουμπί 'Αποθήκευση' (Εικόνα 3).

Αποθήκευση

A/A:	Αρ. Φορολογικού Παραστατικού	Ημ/νία Έκδοσης	Αιτούμενο Ποσό
1	12685	21/04/2016	50,00

Εικόνα 3.

Ο χρήστης πατάει 'οκ' στο πληροφοριακό μήνυμα που εμφανίζει η εφαρμογή (Εικόνα 4).

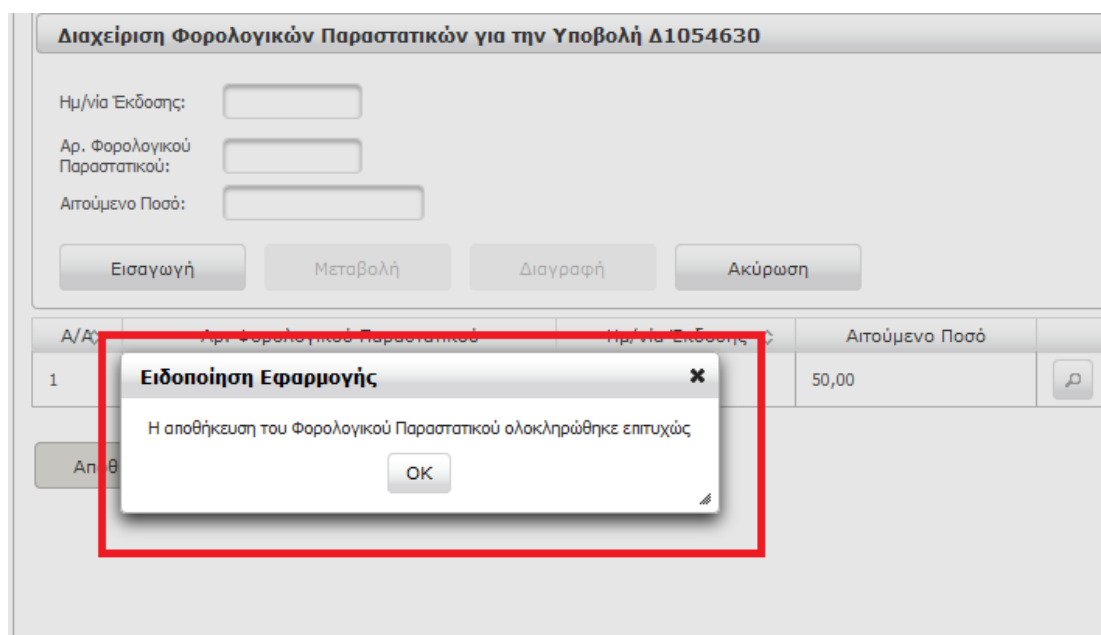

Εικόνα 4.

Η οθόνη επιστρέφει στον πίνακα των 'Στοιχείων Υποβολών Εγκατάστασης' και ο χρήστης επιλέγει την ενέργεια 'Ολοκλήρωση Καταχώρησης' (Εικόνα 5).

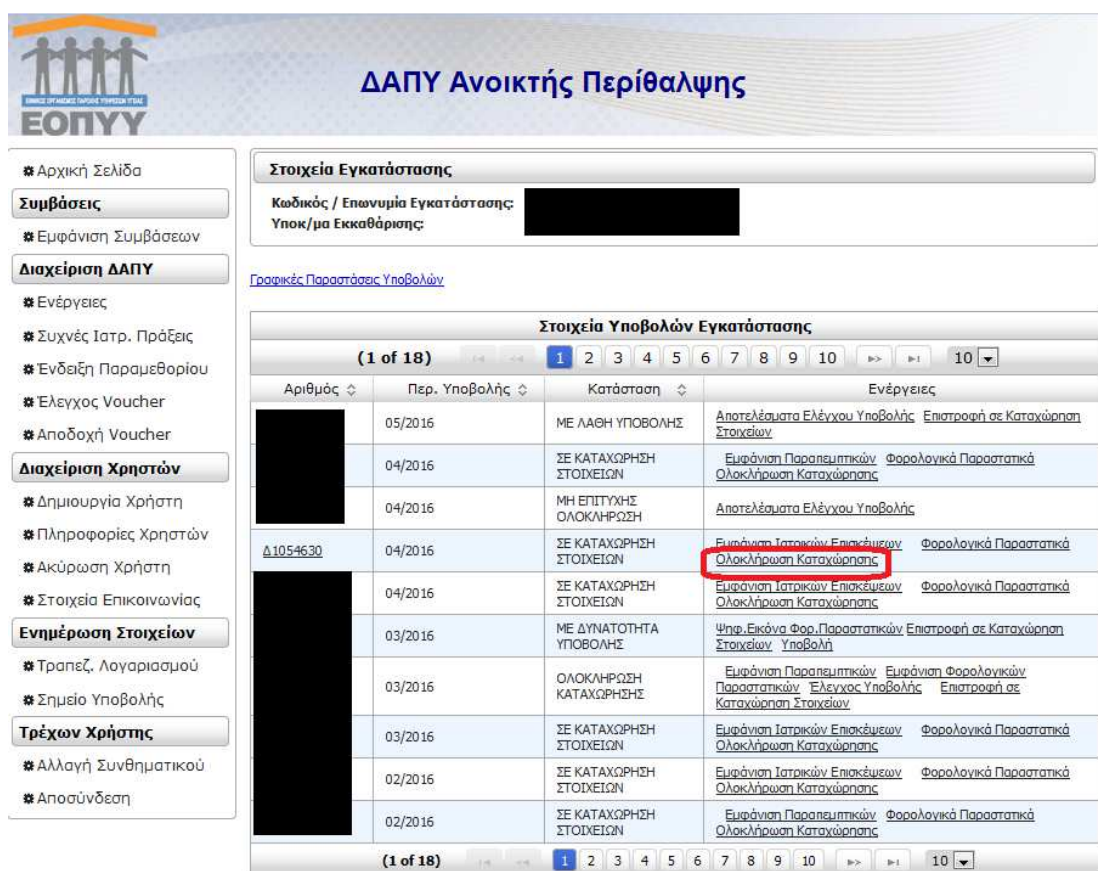

Εικόνα 5.

Στην συνέχεια ο χρήστης επιλέγει την ενέργεια ‘Έλεγχος Υποβολής’ (Εικόνα 6).

Στοιχεία Υποβολών Εγκατάστασης			
(1 of 18) 1 2 3 4 5 6 7 8 9 10 10			
Αριθμός	Περ. Υποβολής	Κατάσταση	Ενέργειες
	05/2016	ΣΕ ΚΑΤΑΧΩΡΗΣΗ ΣΤΟΙΧΕΙΩΝ	Εμφάνιση Ιατρικών Επισκέψεων Ολοκλήρωση Καταχώρησης Φορολογικά Παραστατικά
	04/2016	ΜΕ ΔΥΝΑΤΟΤΗΤΑ ΥΠΟΒΟΛΗΣ	Ψηφ.Εικόνα Φορ.Παραστατικών Επιστροφή σε Καταχώρηση Στοιχείων Υποβολή
	04/2016	ΜΗ ΕΠΙΤΥΧΗΣ ΟΛΟΚΛΗΡΩΣΗ	Αποτελέσματα Ελέγχου Υποβολής
<u>Δ1054630</u>	04/2016	ΟΛΟΚΛΗΡΩΣΗ ΚΑΤΑΧΩΡΗΣΗΣ	Εμφάνιση Ιατρικών Επισκέψεων Ολοκλήρωση Καταχώρησης Στοιχείων Εμφάνιση Φορολογικών Παραστατικών Έλεγχος Υποβολής Επιστροφή σε Καταχώρηση Στοιχείων
	04/2016	ΣΕ ΚΑΤΑΧΩΡΗΣΗ ΣΤΟΙΧΕΙΩΝ	Εμφάνιση Ιατρικών Επισκέψεων Ολοκλήρωση Καταχώρησης Φορολογικά Παραστατικά
	03/2016	ΜΕ ΔΥΝΑΤΟΤΗΤΑ ΥΠΟΒΟΛΗΣ	Ψηφ.Εικόνα Φορ.Παραστατικών Επιστροφή σε Καταχώρηση Στοιχείων Υποβολή
	03/2016	ΟΛΟΚΛΗΡΩΣΗ ΚΑΤΑΧΩΡΗΣΗΣ	Εμφάνιση Παραπεμπτικών Παραστατικών Επιστροφή σε Καταχώρηση Στοιχείων Εμφάνιση Φορολογικών Παραστατικών
	03/2016	ΣΕ ΚΑΤΑΧΩΡΗΣΗ ΣΤΟΙΧΕΙΩΝ	Εμφάνιση Ιατρικών Επισκέψεων Ολοκλήρωση Καταχώρησης Φορολογικά Παραστατικά
	02/2016	ΣΕ ΚΑΤΑΧΩΡΗΣΗ ΣΤΟΙΧΕΙΩΝ	Εμφάνιση Ιατρικών Επισκέψεων Ολοκλήρωση Καταχώρησης Φορολογικά Παραστατικά
	02/2016	ΣΕ ΚΑΤΑΧΩΡΗΣΗ ΣΤΟΙΧΕΙΩΝ	Εμφάνιση Παραπεμπτικών Ολοκλήρωση Καταχώρησης Φορολογικά Παραστατικά
(1 of 18) 1 2 3 4 5 6 7 8 9 10 10			

Εικόνα 6.

Και πατάει ‘οκ’ στο πληροφοριακό μήνυμα που εμφανίζει το σύστημα (Εικόνα 7).

(1 of 18) 1 2 3 4 5 6 7 8 9 10 10			
Αριθμός	Περ. Υποβολής	Κατάσταση	Ενέργειες
		ΣΕ ΚΑΤΑΧΩΡΗΣΗ	Εμφάνιση Ιατρικών Επισκέψεων Ολοκλήρωση Καταχώρησης Φορολογικά Παραστατικά

Έλεγχος Λαθών Υποβολής

Ενεργοποιήθηκε ο έλεγχος υποβολής. Θα ενημερώνεστε για την πρόοδο του ελέγχου με την επιλογή Ενημέρωση Προόδου Ελέγχου Υποβολής.

OK

<u>Δ1062929</u>	04/2016	ΣΕ ΚΑΤΑΧΩΡΗΣΗ ΣΤΟΙΧΕΙΩΝ	Εμφάνιση Ιατρικών Επισκέψεων Ολοκλήρωση Καταχώρησης Φορολογικά Παραστατικά
-----------------	---------	-------------------------	--

Εικόνα 7.

Στην συνέχεια επιλέγει την ενέργεια 'Ενημέρωση Προόδου Ελέγχου Υποβολής' (Εικόνα 8).

Στοιχεία Υποβολών Εγκατάστασης			
(1 of 18) 1 2 3 4 5 6 7 8 9 10 >> > 10			
Αριθμός	Περ. Υποβολής	Κατάσταση	Ενέργειες
	05/2016	ΣΕ ΚΑΤΑΧΩΡΗΣΗ ΣΤΟΙΧΕΙΩΝ	Εμφάνιση Ιατρικών Επισκέψεων Φορολογικά Παραστατικά Ολοκλήρωση Καταχώρησης
	04/2016	ΜΕ ΔΥΝΑΤΟΤΗΤΑ ΥΠΟΒΟΛΗΣ	Ψηφ.Εικόνα Φορ.Παραστατικών Επιστροφή σε Καταχώρηση Στοιχείων Υποβολή
	04/2016	ΜΗ ΕΠΙΤΥΧΗΣ ΟΛΟΚΛΗΡΩΣΗ	Αποτελέσματα Ελέγχου Υποβολής
<u>Δ1054630</u>	04/2016	ΕΛΕΓΧΟΣ ΥΠΟΒΟΛΗΣ	Ενημέρωση Προόδου Ελέγχου Υποβολής
	04/2016	ΣΕ ΚΑΤΑΧΩΡΗΣΗ ΣΤΟΙΧΕΙΩΝ	Εμφάνιση Ιατρικών Επισκέψεων Φορολογικά Παραστατικά Ολοκλήρωση Καταχώρησης
	03/2016	ΜΕ ΔΥΝΑΤΟΤΗΤΑ ΥΠΟΒΟΛΗΣ	Ψηφ.Εικόνα Φορ.Παραστατικών Επιστροφή σε Καταχώρηση Στοιχείων Υποβολή
	03/2016	ΟΛΟΚΛΗΡΩΣΗ ΚΑΤΑΧΩΡΗΣΗΣ	Εμφάνιση Παραπεμπτικών Παραστατικών Ελεγχος Υποβολής Επιστροφή σε Καταχώρηση Στοιχείων
	03/2016	ΣΕ ΚΑΤΑΧΩΡΗΣΗ ΣΤΟΙΧΕΙΩΝ	Εμφάνιση Ιατρικών Επισκέψεων Φορολογικά Παραστατικά Ολοκλήρωση Καταχώρησης
	02/2016	ΣΕ ΚΑΤΑΧΩΡΗΣΗ ΣΤΟΙΧΕΙΩΝ	Εμφάνιση Ιατρικών Επισκέψεων Φορολογικά Παραστατικά Ολοκλήρωση Καταχώρησης
	02/2016	ΣΕ ΚΑΤΑΧΩΡΗΣΗ ΣΤΟΙΧΕΙΩΝ	Εμφάνιση Παραπεμπτικών Ολοκλήρωση Καταχώρησης Φορολογικά Παραστατικά
(1 of 18) 1 2 3 4 5 6 7 8 9 10 >> > 10			

Εικόνα 8.

Ο χρήστης επιλέγει 'οκ' στο πληροφοριακό μήνυμα που εμφανίζει το σύστημα (Εικόνα 9).

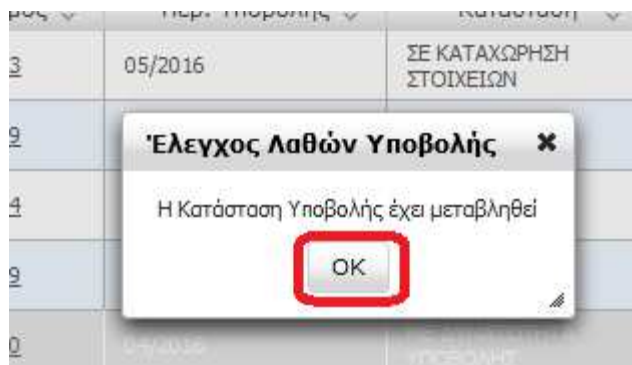

Εικόνα 9.

Εφόσον η κατάσταση είναι 'Με δυνατότητα υποβολής' παρουσιάζεται η ενέργεια 'Ψηφ. Εικόνα Φορ. Παραστατικών'. Ο χρήστης για να εκτελέσει την ενέργεια αυτή θα πρέπει πρώτα να έχει ψηφιοποιήσει (σκανάρει - σαρώσει) το φορολογικό παραστατικό του και θα πρέπει αυτό να βρίσκεται σε μορφή .pdf στον υπολογιστή του.

Ο χρήστης επιλέγει την ενέργεια 'Ψηφ. Εικόνα Φορ. Παραστατικών' (Εικόνα 10).

Στοιχεία Υποβολών Εγκατάστασης			
(1 of 18) 1 2 3 4 5 6 7 8 9 10 >> > 10			
Αριθμός	Περ. Υποβολής	Κατάσταση	Ενέργειες
	05/2016	ΣΕ ΚΑΤΑΧΩΡΗΣΗ ΣΤΟΙΧΕΙΩΝ	Εμφάνιση Ιστρικών Επισκέψεων Ολοκλήρωση Καταχώρησης Φορολογικά Παραστατικά
	04/2016	ΜΕ ΔΥΝΑΤΟΤΗΤΑ ΥΠΟΒΟΛΗΣ	Ψηφ.Εικόνα Φορ.Παραστατικών Επιστροφή σε Καταχώρηση Στοιχείων Υποβολή
	04/2016	ΜΗ ΕΠΙΤΥΧΗΣ ΟΛΟΚΛΗΡΩΣΗ	Αποτελέσματα Ελέγχου Υποβολής
	04/2016	ΣΕ ΚΑΤΑΧΩΡΗΣΗ ΣΤΟΙΧΕΙΩΝ	Εμφάνιση Ιστρικών Επισκέψεων Ολοκλήρωση Καταχώρησης Φορολογικά Παραστατικά
Δ1054630	04/2016	ΜΕ ΔΥΝΑΤΟΤΗΤΑ ΥΠΟΒΟΛΗΣ	Ψηφ.Εικόνα Φορ.Παραστατικών Επιστροφή σε Καταχώρηση Στοιχείων Υποβολή
	03/2016	ΜΕ ΔΥΝΑΤΟΤΗΤΑ ΥΠΟΒΟΛΗΣ	Ψηφ.Εικόνα Φορ.Παραστατικών Επιστροφή σε Καταχώρηση Στοιχείων Υποβολή
	03/2016	ΟΛΟΚΛΗΡΩΣΗ ΚΑΤΑΧΩΡΗΣΗΣ	Εμφάνιση Παραπεμπτικών Εμφάνιση Φορολογικών Παραστατικών Έλεγχος Υποβολής Επιστροφή σε Καταχώρηση Στοιχείων
	03/2016	ΣΕ ΚΑΤΑΧΩΡΗΣΗ ΣΤΟΙΧΕΙΩΝ	Εμφάνιση Ιστρικών Επισκέψεων Ολοκλήρωση Καταχώρησης Φορολογικά Παραστατικά
	02/2016	ΣΕ ΚΑΤΑΧΩΡΗΣΗ ΣΤΟΙΧΕΙΩΝ	Εμφάνιση Ιστρικών Επισκέψεων Ολοκλήρωση Καταχώρησης Φορολογικά Παραστατικά
	02/2016	ΣΕ ΚΑΤΑΧΩΡΗΣΗ ΣΤΟΙΧΕΙΩΝ	Εμφάνιση Παραπεμπτικών Ολοκλήρωση Καταχώρησης Φορολογικά Παραστατικά
(1 of 18) 1 2 3 4 5 6 7 8 9 10 >> > 10			

Εικόνα 10.

Στην νέα οθόνη επιλέγεται ο μεγεθυντικός φακός που αφορά στο καταχωρημένο τιμολόγιο (Εικόνα 11).

Διαχείριση Ψηφ.Εικόνας Φορολογικών Παραστατικών για την Υποβολή Δ1054630

Ημ/νία Έκδοσης:
 Αρ. Φορολογικού Παραστατικού:
 Απούμενο Ποσό:
 Αρχείο Παραστατικού: Δεν επιλέχθηκε αρχείο.

A/A	Αρ. Φορολογικού Παραστατικού	Ημ/νία Έκδοσης	Απούμενο Ποσό	Αρχείο
1	12685	21/04/2016	50,00	<input type="button" value="🔍"/>

Εικόνα 11.

Στη συνέχεια ο χρήστης επιλέγει το κουμπί 'Αναζήτηση' (Εικόνα 12).

Διαχείριση Ψηφ.Εικόνας Φορολογικών Παραστατικών για την Υποβολή Δ1054630

Ημ/νία Έκδοσης: 21/04/2016

Αρ. Φορολογικού Παραστατικού: 12685

Αιτούμενο Ποσό: 50,00

Αρχείο Παραστατικού: **Αναζήτηση...** Δεν επιλέχθηκε αρχείο.

Εμφάνιση Αρχείου Φόρτωση Αρχείου Διαγραφή Αρχείου

A/A	Αρ. Φορολογικού Παραστατικού	Ημ/νία Έκδοσης	Αιτούμενο Ποσό	Αρχείο
1	12685	21/04/2016	50,00	

Επιστροφή

Εικόνα 12.

Ανοίγει ειδικό παράθυρο μέσα από το οποίο ο χρήστης πρέπει να αναζητήσει και να επιλέξει το .pdf αρχείο του φορολογικού παραστατικού όπως το έχει ψηφιοποιήσει (σκανάρει - σαρώσει) ο χρήστης και είναι ήδη αποθηκευμένο σε μορφή .pdf στον υπολογιστή του (Εικόνα 13).

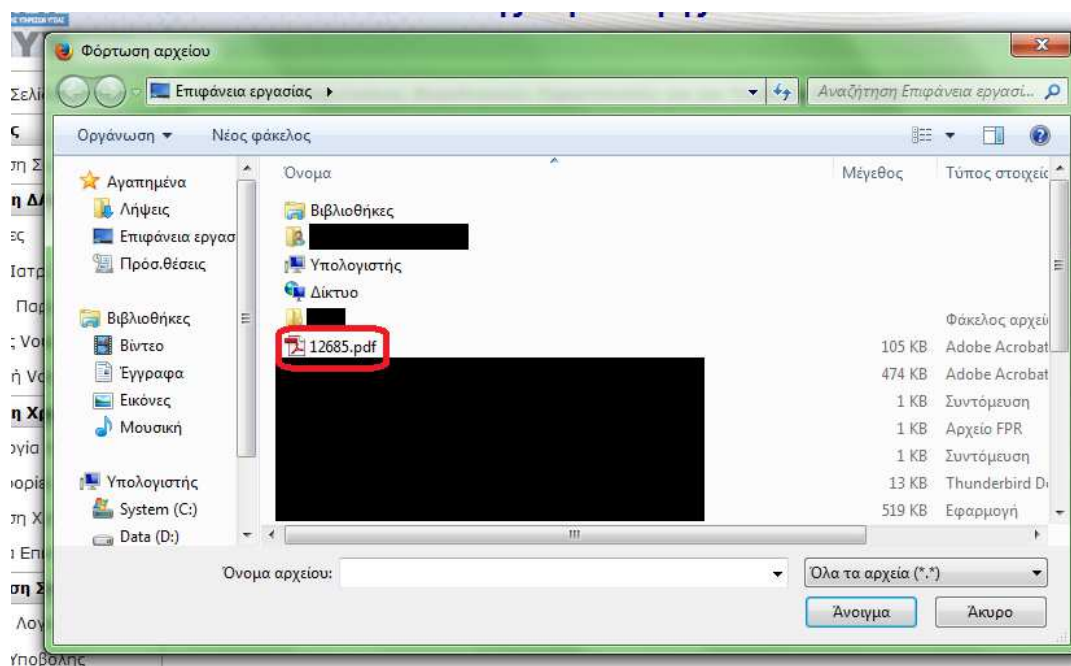

Εικόνα 13.

Η επιλογή του αρχείου επικυρώνεται πατώντας το πλήκτρο 'Άνοιγμα' (Εικόνα 14).

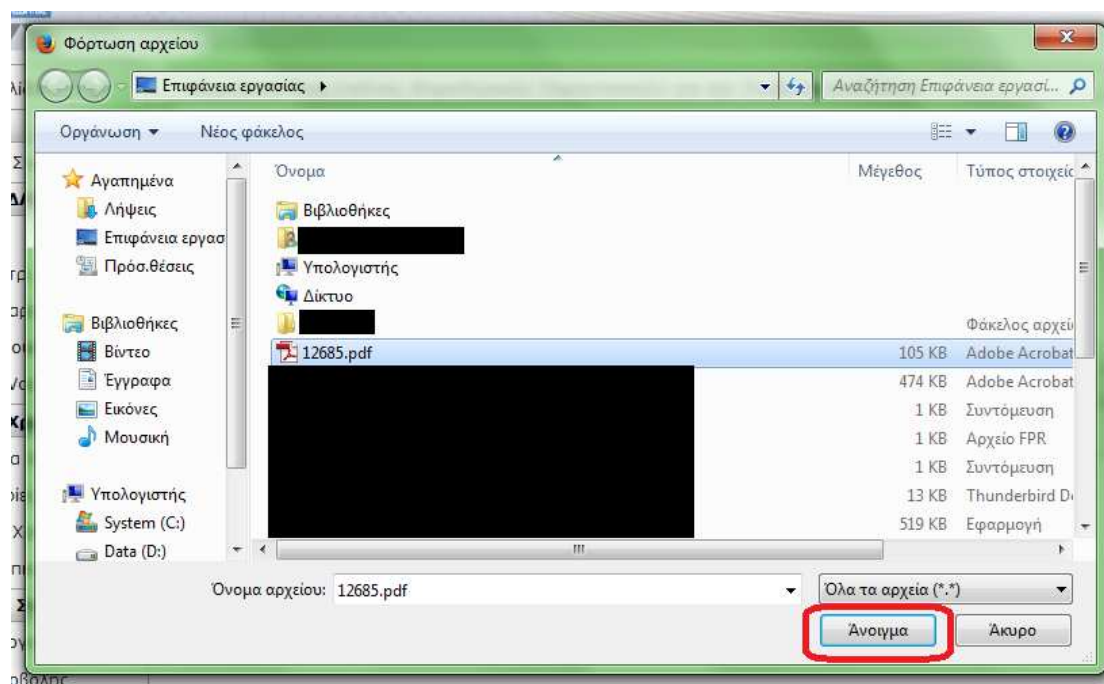

Εικόνα 14.

Αφού έχει επιλεχθεί το αρχείο, ο χρήστης πρέπει να πατήσει το κουμπί 'Φόρτωση Αρχείου' (Εικόνα 15).

Διαχείριση Ψηφ.Εικόνας Φορολογικών Παραστατικών για την Υποβολή Δ1054630

Ημ/νία Έκδοσης:

Αρ. Φορολογικού Παραστατικού:

Απούμενο Ποσό:

Αρχείο Παραστατικού:

A/A	Αρ. Φορολογικού Παραστατικού	Ημ/νία Έκδοσης	Απούμενο Ποσό	Αρχείο
1	12685	21/04/2016	50,00	<input type="button" value="📎"/>

Εικόνα 15.

Ο χρήστης πατάει 'κλείσιμο' στο πληροφοριακό μήνυμα που εμφανίζει η εφαρμογή (Εικόνα 16).

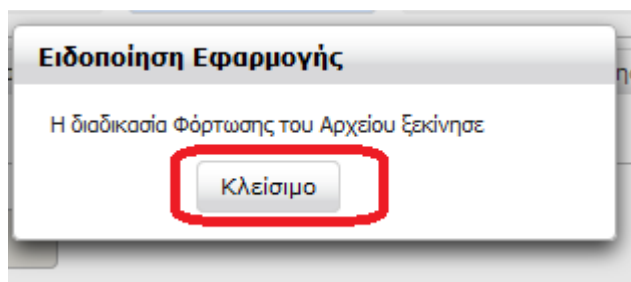

Εικόνα 16.

Μόλις ολοκληρωθεί η διαδικασία της φόρτωσης του αρχείου, θα ενεργοποιηθεί το κουμπί 'Εμφάνιση Αρχείου' και θα εμφανιστεί η επιλογή 'Εμφάνιση' στην αναλυτική γραμμή του τιμολογίου στην στήλη αρχείο. Ο χρήστης επιλέγει 'Επιστροφή' (Εικόνα 17).

Διαχείριση Ψηφ.Εικόνας Φορολογικών Παραστατικών για την Υποβολή Δ1054630

Ημ/νία Έκδοσης:

Αρ. Φορολογικού Παραστατικού:

Αιτούμενο Ποσό:

Αρχείο Παραστατικού: Δεν επιλέχθηκε αρχείο.

A/Α	Αρ. Φορολογικού Παραστατικού	Ημ/νία Έκδοσης	Αιτούμενο Ποσό	Αρχείο	
1	12685	21/04/2016	50,00	Εμφάνιση	<input type="button" value="⌵"/>

Εικόνα 17.

Τώρα ο χρήστης μπορεί να ολοκληρώσει την υποβολή του επιλέγοντας την αντίστοιχη ενέργεια 'Υποβολή' (Εικόνα 18).

██████████	04/2016	ΣΕ ΚΑΤΑΧΩΡΗΣΗ ΣΤΟΙΧΕΙΩΝ	Εμφάνιση Ιστρικών Επισκέψεων Φορολογικά Παραστατικά Ολοκλήρωση Καταχώρησης
Δ1054630	04/2016	ΜΕ ΔΥΝΑΤΟΤΗΤΑ ΥΠΟΒΟΛΗΣ	Ψηφ.Εικόνα Φορ.Παραστατικών Επιστροφή σε Καταχώρηση Στοιχείων Υποβολή
██████████	03/2016	ΜΕ ΔΥΝΑΤΟΤΗΤΑ ΥΠΟΒΟΛΗΣ	Ψηφ.Εικόνα Φορ.Παραστατικών Επιστροφή σε Καταχώρηση Στοιχείων Υποβολή
██████████	03/2016	ΟΛΟΚΛΗΡΩΣΗ ΚΑΤΑΧΩΡΗΣΗΣ	Εμφάνιση Παραπεμπικών Εμφάνιση Φορολογικών Παραστατικών Έλεγχος Υποβολής Επιστροφή σε Καταχώρηση Στοιχείων
██████████		ΣΕ ΚΑΤΑΧΩΡΗΣΗ	Εμφάνιση Ιστρικών Επισκέψεων Φορολογικά Παραστατικά

Εικόνα 18.

Το σύστημα εμφανίζει οθόνη επιβεβαίωσης της ενέργειας της υποβολής και επιλέγοντας το 'Υποβολή & Έκδοση Αποδεικτικού' ολοκληρώνεται η ηλεκτρονική κατάθεση της Υποβολής (Εικόνα 19).

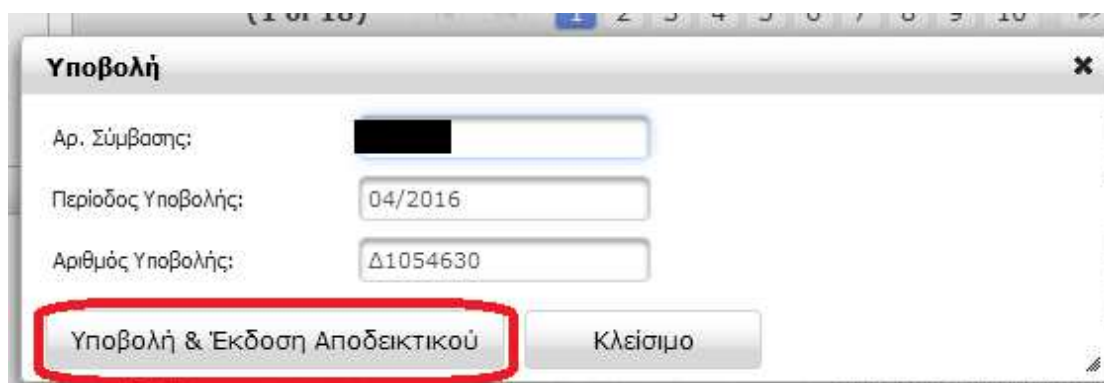

Εικόνα 19.

Ανοίγει η νέο παράθυρο που εμφανίζει το αποδεικτικό υποβολής (Εικόνα 20).

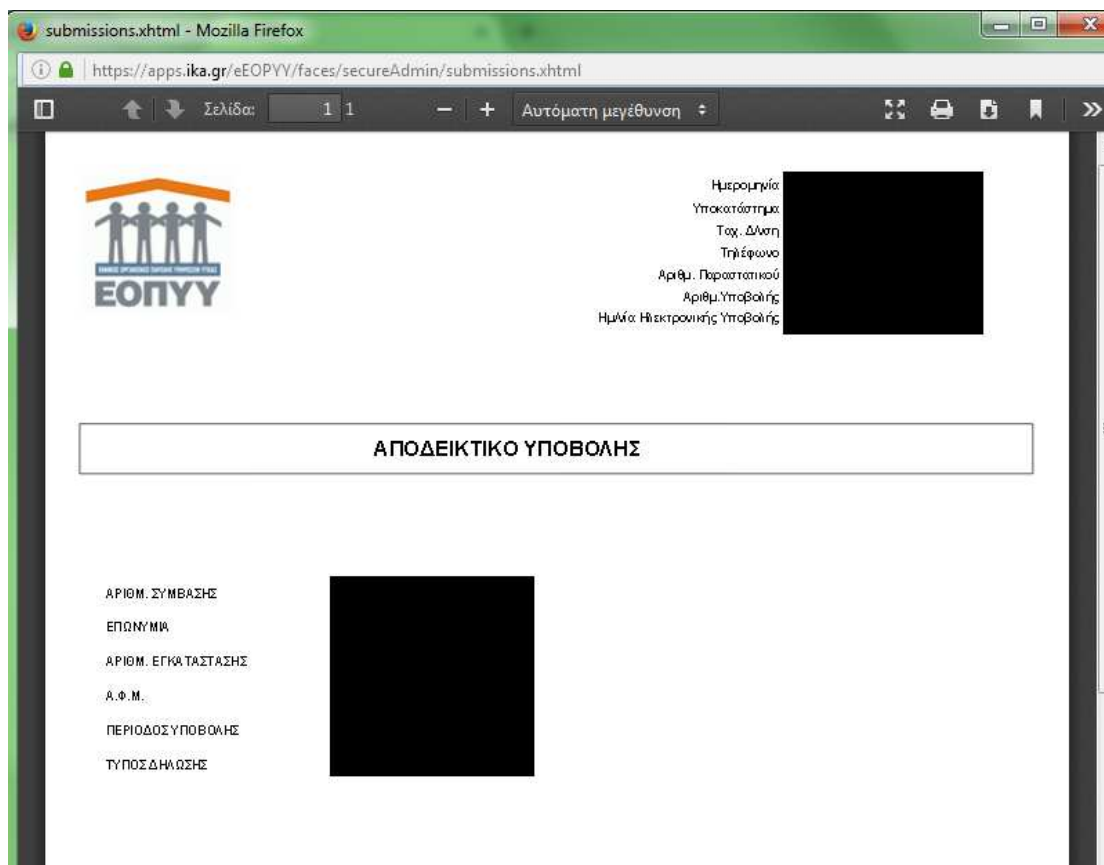

Εικόνα 20.

Σημείωση 1:

Στην περίπτωση που ο χρήστης προσπαθήσει να επιλέξει την ενέργεια 'Υποβολή' πριν ολοκληρώσει την φόρτωση της ψηφιακής εικόνας του φορολογικού παραστατικού, το σύστημα θα του εμφανίσει σχετικό μήνυμα λάθους στο κάτω μέρος της οθόνης (Εικόνα 21).

		ΕΠΙΣΤΑΣΗ	Υποστηρικτική Πρακτική
Δ1054630	04/2016	ΜΕ ΔΥΝΑΤΟΤΗΤΑ ΥΠΟΒΟΛΗΣ	Ψηφ. Εικόνα Φορ. Παραστατικών Επιτροπή σε Καταχώρηση Στοιχείων Υποβολή
	03/2016	ΜΕ ΔΥΝΑΤΟΤΗΤΑ ΥΠΟΒΟΛΗΣ	Ψηφ. Εικόνα Φορ. Παραστατικών Επιτροπή σε Καταχώρηση Στοιχείων Υποβολή
	03/2016	ΟΛΟΚΛΗΡΩΣΗ ΚΑΤΑΧΩΡΗΣΗΣ	Ευφάνιση Παραπεμπτικών Ευφάνιση Φορολογικών Παραστατικών Έλεγχος Υποβολής Επιτροπή σε Καταχώρηση Στοιχείων
	03/2016	ΣΕ ΚΑΤΑΧΩΡΗΣΗ ΣΤΟΙΧΕΙΩΝ	Ευφάνιση Ιατρικών Επισκέψεων Φορολογικά Παραστατικά Ολοκλήρωση Καταχώρησης
	02/2016	ΣΕ ΚΑΤΑΧΩΡΗΣΗ ΣΤΟΙΧΕΙΩΝ	Ευφάνιση Ιατρικών Επισκέψεων Φορολογικά Παραστατικά Ολοκλήρωση Καταχώρησης
	02/2016	ΣΕ ΚΑΤΑΧΩΡΗΣΗ ΣΤΟΙΧΕΙΩΝ	Ευφάνιση Παραπεμπτικών Φορολογικά Παραστατικά Ολοκλήρωση Καταχώρησης

(1 of 18) 1 2 3 4 5 6 7 8 9 10 10

Περίοδος Υποβολής
[Δημιουργία Περιόδου Υποβολής](#)
[Ακύρωση Περιόδου Υποβολής](#)

Ιατρικές Επισκέψεις
[Ασφαλισμένος σε Ελληνικό Φορέα](#)
[Ασφαλισμένος σε Φορέα Άλλης Χώρας Ε.Ε.](#)

Χαρόγραφα Παραπεμπτικά
[Νέο](#) [Μεταβολή](#) [Διαγραφή](#)

Ηλεκτρονικό Παραπεμπτικό
[Εκτέλεση/Ακύρωση Ηλεκτρονικού Παραπεμπτικού](#)

Απαιτείτε το upload της ψηφιακής εικόνας των φορολογικών παραστατικών.

Εικόνα 21.

Σημείωση 2:

Το ποσό στο καταχωρημένο φορολογικό παραστατικό είναι απαραίτητο να ταυτίζεται με το ποσό που υπολογίζει το σύστημα για την υποβολή.

Εφόσον εκτελεστεί η ενέργεια 'Έλεγχος Υποβολής' και ο χρήστης πατήσει πάνω στον αριθμό της υποβολής (Εικόνα 22) εμφανίζεται οθόνη που αναγράφει το τελικό ποσό που έχει υπολογίσει το σύστημα για την υποβολή (Εικόνα 23).

Αυτό είναι το ποσό που θα χρειαστεί να καταχωρήσει ο χρήστης στο φορολογικό παραστατικό του.

Δ1054630	04/2016	ΜΕ ΔΥΝΑΤΟΤΗΤΑ ΥΠΟΒΟΛΗΣ	Ψηφ.Εικόνα Φορ.Παραστατικών Επιστροφή σε Κατάχωρηση Στοιχείων Υποβολή
	03/2016	ΜΕ ΔΥΝΑΤΟΤΗΤΑ ΥΠΟΒΟΛΗΣ	Ψηφ.Εικόνα Φορ.Παραστατικών Επιστροφή σε Κατάχωρηση Στοιχείων Υποβολή
	03/2016	ΣΕ ΚΑΤΑΧΩΡΗΣΗ ΣΤΟΙΧΕΙΩΝ	Εμφάνιση Παραπεμπτικών Φορολογικά Παραστατικά Ολοκλήρωση Κατάχωρησης
	03/2016	ΣΕ ΚΑΤΑΧΩΡΗΣΗ ΣΤΟΙΧΕΙΩΝ	Εμφάνιση Ιατρικών Επισκέψεων Φορολογικά Παραστατικά Ολοκλήρωση Κατάχωρησης

Εικόνα 22.

Λοιπά Στοιχεία Υποβολής

Αριθμός Υποβολής:

Αρ./Περιγραφή Σύμβασης:

Τύπος Υποβολής: Τρόπος Υποβολής:

Πλήθος Εκτελεσθέντων Ιατρικών Επισκέψεων:

Πλήθος Προγραμματισμένων Ιατρικών Επισκέψεων:

Συγκεντρωτική Εικόνα:

Ποσό Υποβολής χωρίς ΦΠΑ:

Ποσό Rebate που αναλογεί:

Καθαρό Ποσό: Ποσό ΦΠΑ: **Τελικό Ποσό:**

Προηγούμενες Υποβολές Περιόδου

Αριθμός Υποβολής	Ποσό Rebate

[Πορεία Εκκαθάρισης και Πληρωμής:](#)

Εικόνα 23.

Σε περίπτωση που έχει καταχωρήσει άλλο ποσό στο ηλεκτρονικό φορολογικό παραστατικό, θα επιλέξει την ενέργεια 'Επιστροφή σε Καταχώρηση Στοιχείων' και αμέσως μετά την ενέργεια 'Φορολογικά Παραστατικά'. Εκεί επιλέγεται με τον μεγεθυντικό φακό (1) το φορολογικό παραστατικό που θέλει να διορθώσει και αφού αλλάξει το 'Αιτούμενο Ποσό' (2) απαιτείται να επιλέξει το κουμπί 'Μεταβολή' (3) και τέλος του κουμπί 'Αποθήκευση' (4). Συνεχίζεται μετά κανονικά η διαδικασία για την ολοκλήρωση της ηλεκτρονικής υποβολής.

Διαχείριση Φορολογικών Παραστατικών για την Υποβολή Δ1054630

Ημ/νία Έκδοσης: 21/04/2016
Αρ. Φορολογικού Παραστατικού: 12685
Αιτούμενο Ποσό: 40,00

Εισαγωγή **Μεταβολή** Διαγραφή Ακύρωση

A/A	Αρ. Φορολογικού Παραστατικού	Ημ/νία Έκδοσης	Αιτούμενο Ποσό
1	12685	21/04/2016	40,00

Αποθήκευση Επιστροφή

Εικόνα 24.